

Erratum

Bei der Arbeit Mahlknecht, J. F.: Die Prävalenz von Haltungsstörungen bei Kindern und Jugendlichen: eine Querschnittsanalyse (Z Orthop Unfallchir 2007; 145: 338–342) wurde versehentlich die Zuordnung der Abbildungen zu den Legenden von den Abbildungen 2 und 3 vertauscht. Die richtige Zuordnung ist wie folgt:

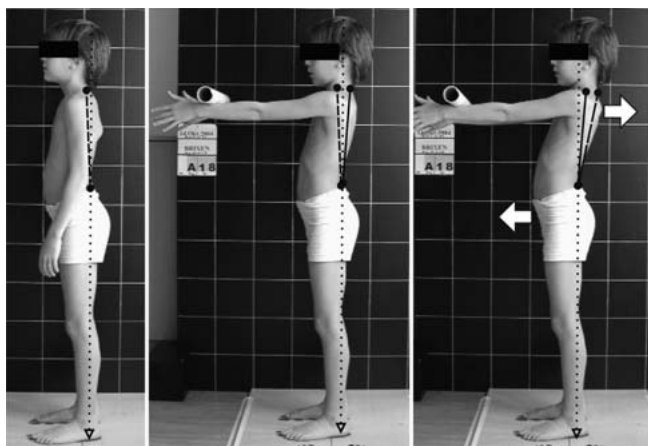

Abb. 2 Haltungsschwäche nach Matthiaß.

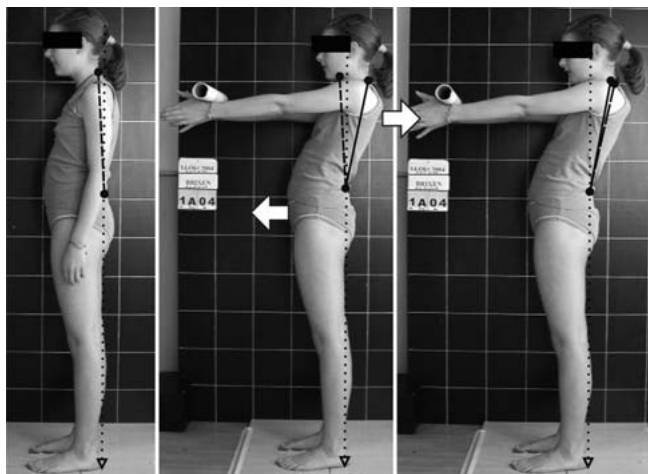

Abb. 3 Haltungsverfall nach Matthiaß.